

1

954

РОМЕО и ДЖУЛЬЕТТА

2-я СЮИТА

С. ПРОКОФЬЕВ

Violino I

I. Монтекки и Капулетти

Andante

div. con sord. *ppp* *pp* **1** **3**

ppp *pp* Allegro pesante **2** senza sord. **2** senza sord.

unis. *f* pesante

f marcato **3**

f marcato

f marcato **4**

f pesante **5**

f **5**

Violino I

A1

ff *6* *1*

f *pesante* *ff* *f*

7 Moderato tranquillo
pizz. *pp* *pp* *7*

8 con sord.
arco *pp* *7*

9 Allegro pesante
senza sord. *mp* *pp* **10** *mf*

f *pesante* *f* *espr. ma marcato* *ff* *ff*

30477

vl 1

MASKS

arco

6

11

cresc.

15

cresc.

f

19

mf

dim.

p

gettando l'arco

24

gettando l'arco

p

spiccato

mp

29

33

cresc.

f

mf

36

dim.

p

Lento

VI. Танец антильских девушек

Violino I

Andante con eleganza

52

3 con sord.

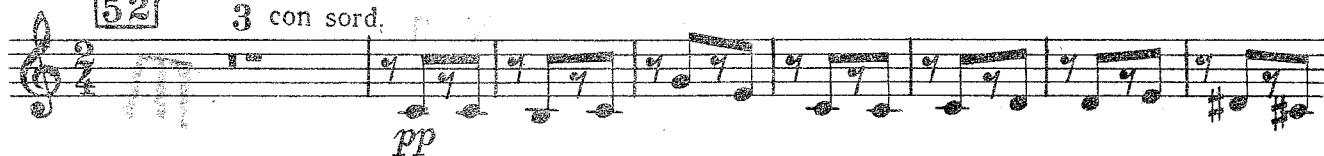

53

Solo con sord.

mp

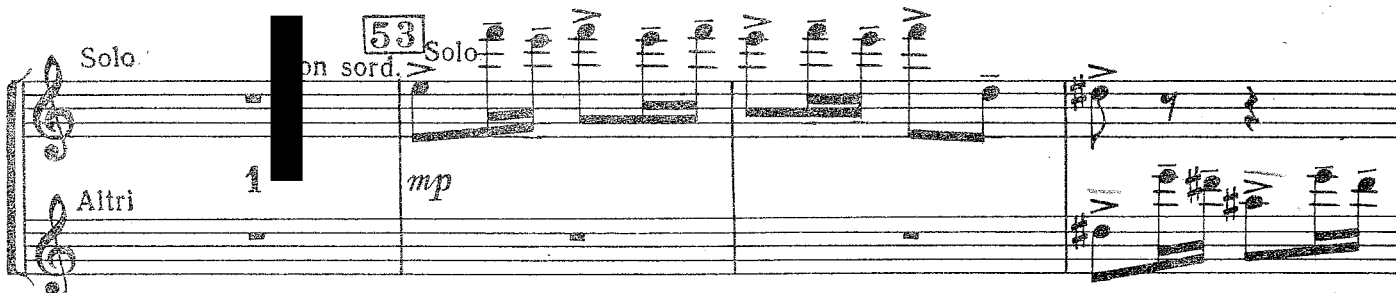

mp

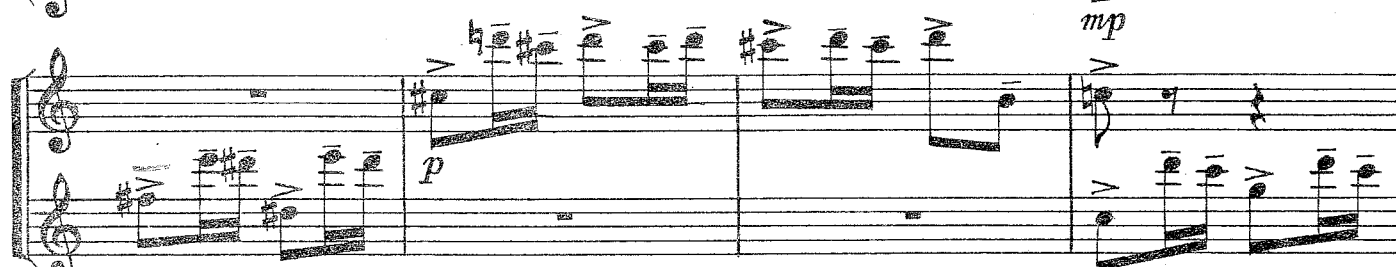

p

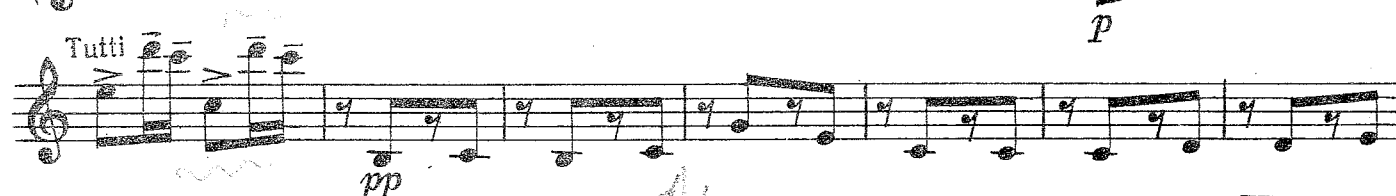

54

6

55

1



mf

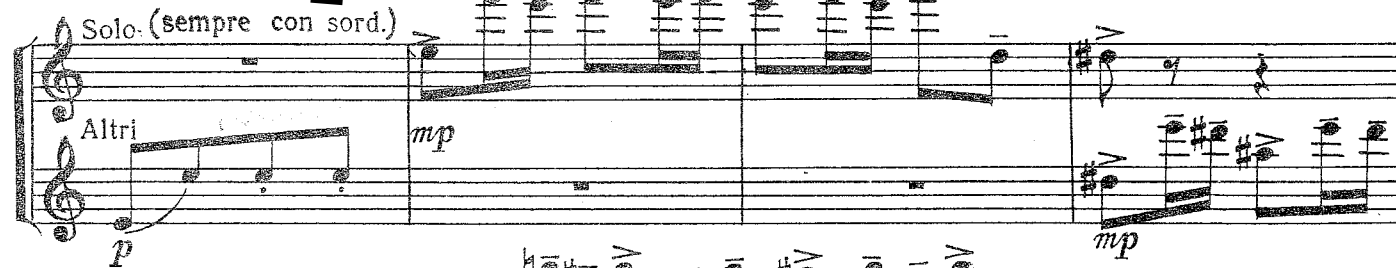

mp

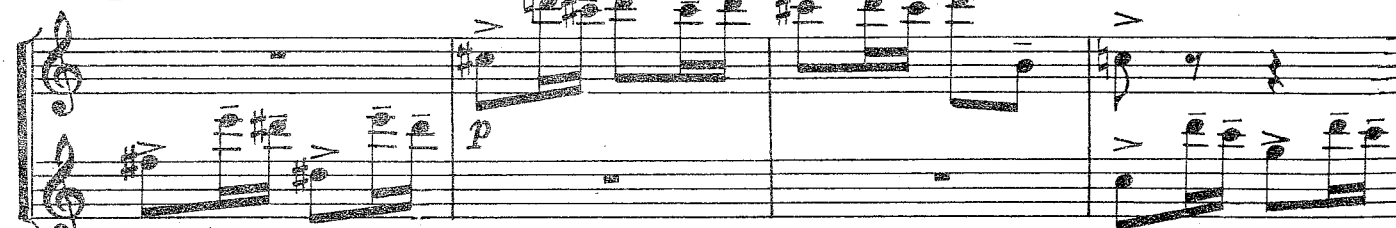

p



pp

VII. Ромео у могилы Джульетты

Violino I

57 Adagio funebre

senza sord.

*mf molto espr. e dolente**mp**mf**mp*

58

*p**mf**p subito*

59

div.

f

non div.

60

pizz.

ff

arco

61

mf espr.

62

div.

*p**mf**mp**p**mf**mp*

3

Violino I

63 unis. *f* molto espr. *mp* *p* cresc. espr.

64 *ff* *ff* *3* *2*

Poco più mosso

65 *p* *f* *mp* *ff*

66 *f* *ff* *ff* poco rit. *3*

67 Adagio *pp* dolcissimo *div.* *pp* dolcissimo

pp *pp*